REP. DE COSTA RICA

AMERICA CENTRAL

La IMPRENTA NUEVA
ejecuta todo género de trabajos
PRECIOS MODICOS
RAPIDEZ ✻ ESMERO ✻ ELEGANCIA

EL NOTICIERO

Diario ilustrado de la mañana

Redacción y Administración:
Calle 2.ª Sur, Número 65
Contiguo á LA ALHAMBRA
Apartado 109 ✻ Teléfono 270

AÑO XII | SAN JOSE, DOMINGO 27 DE ABRIL DE 1913 | NUMERO 3258

Marca de Fábrica registrada conforme a la Ley

OXYPATIA

En los Estados Unidos de América y 55 países extranjeros

Es el método científico moderno para curar la mayoría de las enfermedades, valiéndose del Oxígeno. El más rápido, seguro, simple y económico método curativo que no requiere medicinas, en cualquier país, clima o medio. No importa que la enfermedad se haya hecho crónica y no haya cedido a otros tratamientos.

THE OXIPATHOR Co.

BUFFALO-NEW YORK

OXYPATIA protege la salud y da la felicidad del hogar

Mina Boston, Costa Rica, febrero 20 de 1913.

The Costa Rica OXYPATHOR Co.--Limón

Muy señores míos y amigos:

Paso a manifestarles con placer que después que recibí el **OXYPATHOR** que me mandó, me hice los tratamientos de acuerdo con las instrucciones un día que me hallaba muy mal del hígado y de la cintura, y con unas cuantas aplicaciones me siento perfectamente bien, no siento dolor alguno que me impida para trabajar; el malestar que sentía antes y después de comer; todo desapareció y creo suficiente algunos tratamientos más para mi curación radical, autorizándoles para que den publicidad a esta carta.

Y les diré que venía padeciendo desde hacía seis años del Hígado, del Bazo y de la Cintura, sin encontrar medicina que me curara sino aliviarme por unos días para luego volver con más fuerza los agudos dolores, y hace más de un mes que me curé con el **OXYPATHOR** y no he vuelto a sentir el menor síntoma de dolor en ninguno de mis órganos por lo que creo demás el volvérmelo a aplicar.

Sírvase hacer extensivas estas manifestaciones al Inventor del **OXYPATHOR**, señor Elvar L. Moses, en Buffalo, N. Y., y darle de mi parte las más expresivas gracias por el buen resultado que ha tenido para mí su famoso **OXYPATHOR**, y a V., señor Pallares, por el interés que se ha tomado por mi salud.

Recomendaré a mis amigos el uso del **OXYPATHOR** para la cura de sus dolencias como el mejor sistema para el hogar.

Firmado, **Manuel S. Agudelo**

Francisco Pallares S.,
Representante de THE OXIPATHOR COMPANY
Buffalo, New York, E. U. de A.

Para informes escriba V. directamente a los representantes exclusivos para la República de Costa Rica.

The Costa Rica OXYPATHOR Company
Francisco Pallares S.,
Director Gerente
Apartado 28. Puerto Limón, Costa Rica

SANTOS PENON Y Hno.

Gran Fábrica de Muebles

"La Modelo"

25 varas al Norte de la Iglesia del Carmen

Excelentes obras de talla, muebles ilimitables. Todo con arte y notable prontitud. Se fabrican espejos. Además, acaban de recibir un variado surtido en ADORNOS DE MARQUERIA. PARA MUEBLES. Acudid á Admirarlas, por lo modernísimas que son.

Precios sin rival ◆ Apartado No. 36

Escuelas y Escolares

Libros de texto
Cuadernos, Lápices
Lápices de color
Mapas, Esferas
Portalibros, Bultos
Borradores
Portaplumas, Plumas

encontrarán el MAS grande surtido en ARTICULOS DE ENSEÑANZA en la

Cajas para lápices
Plumas de fuente
Papel secante, Tizas
Portasecantes, Pizarras
Pizarrines, Tintas
de escribir y para dibujo
Utiles para dibujo
Estuches, Compases

Librería Lehmann

San José -- C. R.

AVISO
del Boletín de Fomento

En adelante todo suscritor del BOLETÍN DE FOMENTO, que quiere vender o comprar alguna finca ó instrumento de labranza, abonos, semillas, animales o cualquier cosa relacionada con la agricultura o ganadería, tendrá derecho de publicar un aviso gratuito en el Boletín durante seis meses.

Toda persona que no sea suscritor del Boletín tendrá el mismo derecho de publicación durante el mismo tiempo, pagando UN COLON.

Dirigirse al Departamento de Agricultura, Apartado 104, San José.—Abril 15.—1 m. alt.

Por 15 días

Por no haber aceptado ninguna de las propuestas recibidas para la compra de la tienda de modas situada al lado de EL NOTICIERO, su dueño ha resuelto vender las mercaderías y mobiliario a menos de su costo, empezando el lunes 21 del actual.

J. J. JULIA & Co.
4 Stone St.
NEW YORK

CARL GEO HEISE
HAMBURGO
Alemania

Representante general para Costa Rica:

JOSE R. HERNANDEZ

Apartado No. 898 — Teléfono No. 349

100 varas al Norte del Almacén Steinvorth

Me hago cargo de toda clase de agencias y comisiones. Se reciben muebles en consignación o se compran, pagando los mejores precios. Compra y venta de libros.

Antes de hacer sus compras pase a mi establecimiento, donde obtendrá, a PRECIOS OCASIONALES, toda clase de artículos, de preferencia.

MUEBLES.—Cuento con una gran existencia.

CLÍNICA DENTAL
DEL
Doctor RUBÉN CASTRO

Cirujano Dentista Americano
Graduado en la Universidad de Pensilvany

EXTRACCIONES SIN DOLOR

Despacha frente al Parque Central, contiguo a la Fotografía de Paynter Bros.

AVISO

Desde la fecha cobraremos en nuestras sucursales de Limón y Puntarenas, por traslado de fondos, como sigue:

En cheques a la vista el 3/4 %

Ordenes telegráficas el 1 % más el valor del telegrama.

Felipe J. Alvarado & Ca.

San José, abril 9 de 1913. 1 m.

RELOJERIA SUIZA
de Alcides Chapatte

Calle del Carmen
Bajos del Hotel Internacional

Acaba de llegar un buen surtido de joyas, alhajas, relojes, principalmente en clases finas, para señoras, y de los de poco valor, etc. etc., escogidos en las mejores fábricas por el mismo dueño en su reciente viaje.

El surtido es de lo más variado, desde los artículos más finos hasta los de poco valor, tales como objetos de plata para salón y mesa, barómetros, brújulas, anteojos, relojes de control para guarda, etc. todo de buena calidad y a precios módicos. — San José, diciembre 18.—alt.

Los muebles más baratos y mejores. JORGE MORALES BEJARANO.

Ocasión

VENDEMOS:

Cuatro casitas pequeñas, en magnífico punto.—2 automóviles en buen estado.—1 finca de 92 manzanas de café, caña y montaña

Cobramos cuentas, judicial y extrajudicialmente.— Negociaciones en general.

Oficina de Negocios de A. CIÓFALO GUELL & CONTRERAS C.
FRENTE AL PALACIO DE JUSTICIA ◆ APARTADO N. 658

GRATIS para los HOMBRES

50,000 LIBROS
GRATIS PARA LOS HOMBRES
Equivale á $10.00 para cada hombre

Si surre U. de alguna de las enfermedades peculiares á los hombres escríbanos pidiendo un ejemplar de este libro maravilloso. Dice en lenguaje claro cómo un hombre que sufra de Envenenamiento de la Sangre, Debilidad Vital, Impotencia, Reumatismo, Enfermedades Orgánicas, Estómago, Hígado, Riñones ó Vejiga, puede curarse permanentemente en su casa. Si está Ud. desanimado y se siente cansado de pagar dinero sin recibir beneficio alguno, este **libro que es gratuito para los hombres** equivaldrá á centenares de pesos para Ud. Explica porqué está Ud. sufriendo y cómo puede lograr una curación permanente y duradera. Con la ayuda de este valioso libro centenares de hombres han reconquistado una salud, fuerza y vitalidad perfectas. Es un almacén de conocimientos y contiene precisamente lo que cada hombre debe saber. Recuérdese que el libro es **ABSOLUTAMENTE GRATIS.** Pagamos el franqueo. Llene Ud. y desprenda el Cupón Gratis y mándenoslo hoy mismo por correo y le remitiremos este precioso libro franco de porte.

CUPON PARA LIBRO GRATIS

DR. JOS. LISTER & CO., Ms. 148 Northwestern Blg., Chicago, Ill., E. U. de A.

Muy Srs. míos:—Me intereso en la Oferta de su Libro y me placerá que me remitan inmediatamente un ejemplar por correo.

Nombre.....

Dirección Postal..... Estado.....

CARBOLINA

Remedio seguro para destruir garrapatas

No es venenoso ni cáustico

Preparada únicamente por la BOTICA FRANCESA ✻ San José

Este documento es propiedad de la Biblioteca Nacional "Miguel Obregón Lizano" del Sistema Nacional de Bibliotecas del Ministerio de Cultura y Juventud, Costa Rica.

La fiesta de hoy

Los oradores

Don Manuel de Jesús Jiménez, Lic. Ernesto Martin,

Delegados de los manifestantes

Lic. Mariano Alvarez Melgar,

quien leerá el discurso del Doctor Ferraz

Por fin llegó el día ansiado. Hoy condecorará Costa Rica al Maestro don Valeriano Fernández Ferraz.

A las ocho y media de la mañana dará una audición la banda de música. A las nueve pasará la Comisión de Honor, acompañando al Doctor Ferraz, al kiosko del Parque Morazán. Allí hablarán don Manuel de Jesús Jiménez y el licenciado don Ernesto Martin.

Luego la señorita Emília Serrano condecorará al Maestro, y don Mariano Alvarez Melgar leerá un discurso del Doctor Ferraz.

Más tarde se servirá un banquete en el Hotel Imperial, al cual asistirá la mayoría de los discípulos y admiradores del Maestro.

EL NOTICIERO reitera su adhesión al homenaje tributado al Gran Viejo.

Aclaramos

EL NOTICIERO publicó en días pasados una noticia del «Monte del Aguacate» en que daba cuenta de un bochinche habido en aquella mina.

Debido a una confusión de dos noticias recibidas ese día, dijimos que en el Monte del Aguacate había sucedido un bochinche en vez de una desgracia lamentable.

Tal error es involuntario; nuestra seriedad periodística está fuera de duda para q' se nos juzgue de otro modo. Hacemos esta aclaración en la esperanza de que salvará la responsabilidad de nuestro Agente en aquel lugar, persona activa, seria y correcta.

Afectuoso telegrama al Dr. Ferraz

Puriscal, abril 26.—(2.30 p. m.) —Desde aquí, donde me retienen ineludibles compromisos profesionales, me asocio con toda el alma al festival de justicia en honor del Viejo Maestro, del Educador Insigne que cree y enseñó a creer en la justicia, en la verdad y en el amor, que hizo todas sus cruzadas con el pecho limpio, que camina con la frente baja pero con el alma tocando las más altas cumbres. Yo me inclino fervoroso ante esa cabeza blanca por las neblinas de los años y ante ese corazón que es como el sol: eternamente joven. Con mis mejores respetos,

MARCIANO ACOSTA

Partido Valverdista

Ayer quedó organizada la siguiente importante Directiva

SAN JOSE

Directiva Provisional

Presidentes Honorarios

DR. CARLOS DURÁN.—LIC. CLETO GONZÁLEZ VÍQUEZ.—DON ALBERTO GONZÁLEZ SOTO.—DON NARCISO ESQUIVEL.—LIC. JOSÉ VARGAS M.—LIC. ALBERTO ECHANDI.—DOCTOR JENARO RUCAVADO.

Presidente Efectivo

LICENCIADO MATÍAS TREJOS

Vice-Presidentes

DON JUAN VICENTE PICADO. — LIC. ALEJANDRO ALVARADO QUIRÓS. — DOCTOR MARCOS ZÚÑIGA. — DON GREGORIO MARTÍNEZ SOTO.

Secretarios

LIC. LUIS CRUZ MEZA.—D. ALBERTO VARGAS CALVO

Tesorero

LICENCIADO JORGE HERRERA

Vocales

D. Francisco Chavarría M.	D. Francisco Huete.
D. Manuel Coronado.	D. Carlos Alvarado G.
D. Jenaro Cardona.	D. Andrés Sáenz.
D. Arnoldo Lang.	D. Hernán Cortés.
D. Leonidas Briceño.	D. Santiago Gutiérrez.
D. Gerardo Matamoros.	D. José Antonio Bolandi.
D. Francisco Echeverría P.	D. Antonio Varela.
D. Marcelino Coto.	D. Elías Muñoz V.
D. Macedonio Blanco.	D. Franc° Zúñiga Sanabria.
D. Emilio Navarro.	D. Alberto Brenes V.
D. Teodoro Alcázar.	D. Juan Antonio Castro H.
D. Florencio Hidalgo.	D. Gabriel Madrigal.
D. Francisco Soler C.	D. Modesto Huete.
D. Leopoldo Montealegre.	D, Jorge Sáurez.

Personales

Enfermo se encuentra desde hace algunos días uno de los hijos de don José María Alfaro Cooper. Deseamos cuanto antes su restablecimiento.

—Para el campo salió el Dr. don Daniel Núñez acompañado de su familia.

El 3 del entrante sale con dirección a Europa el caballero don Ricardo Montealegre Mora acompañado de su familia. A todos deseamos un feliz viaje.

—Para Turrialba salió don Ricardo Guardia.

—Mejor de salud continúa la señorita Julia Moya. Lo celebramos.

—Próximamente llegará al país el joven don Antonio María Pradilla, procedente de Londres.

—El 16 de mayo sale para Guatemala don J. Francisco Echeverría con su familia.

—La señorita Luisa Jiménez continúa mejor de salud.

—El lunes sale con dirección a Europa el caballero don Maximiliano Kepfer, a quien deseamos un feliz viaje.

—El hogar del apreciable caballero don Matías Gámez y señora doña Clemencia Aguilar de Gámez, ha sido aumentado con la llegada de una niñita. Felicidades deseámosle a la nueva heredera.

—Para Limón salió el doctor don Emilio Echeverría, después de corta permanencia en esta capital.

—De Tucurrique regresó don Francisco J. Oreamuno.

—El lunes próximo parten para Estados Unidos y Europa, don Félix Zumbado y su distinguida señora esposa.

—El 5 de mayo llegará a Limón, procedente de Europa, el doctor don Bejamín Hernández y su señora esposa.

—Nos alegramos de que doña Susana v. de Cuervo, siga mejor de su enfermedad.

—Felicitamos a la distinguida señorita Emilia Serrano, por haber sido ella la designada en coronar al doctor Ferraz. Bien por tan merecida distinción.

—Hoy recibirá las aguas bautismales el nuevo retoño de los esposos Zumbado-Rojas. Llevará el nombre de Carlos. Que viva muchos años felices para alegría de sus papás y esperanza de la patria.

Obsequio

para una filarmonía

El señor Ministro de Gobernación, a solicitud de don Ramón Mora, obsequió al pueblo de Santa María de Dota con una instrumental para la filarmonía de aquel pueblo.

El señor Mora recibió ya los instrumentos y los hará pasar al lugar de su destino.

Arribo

Al hogar del doctor don Federico Zumbado arribó una preciosa chiquitina, que ha llenado de alegría a sus papás.

Que sea muy feliz la recién venida, son nuestros deseos a la vez que damos nuestra enhorabuena al doctor Zumbado y a su señora esposa.

CANARIOS Llegaron a la Sombrerería Antillón los canarios cuyo pedido se esperaba, escojidos entre los más cantores y que se venden a precios bajos.—Abril 27. 10 v.

SOMBRERERIA
"LA REFORMA"
de Tomás Valverde C.

Surtido completo de sombreros en todo estilo conforme a la
ULTIMA MODA
Importación directa de toda clase de materiales.—Precios muy reducidos.
1ª Avenida Oeste, entre La Artillería y el Mercado.

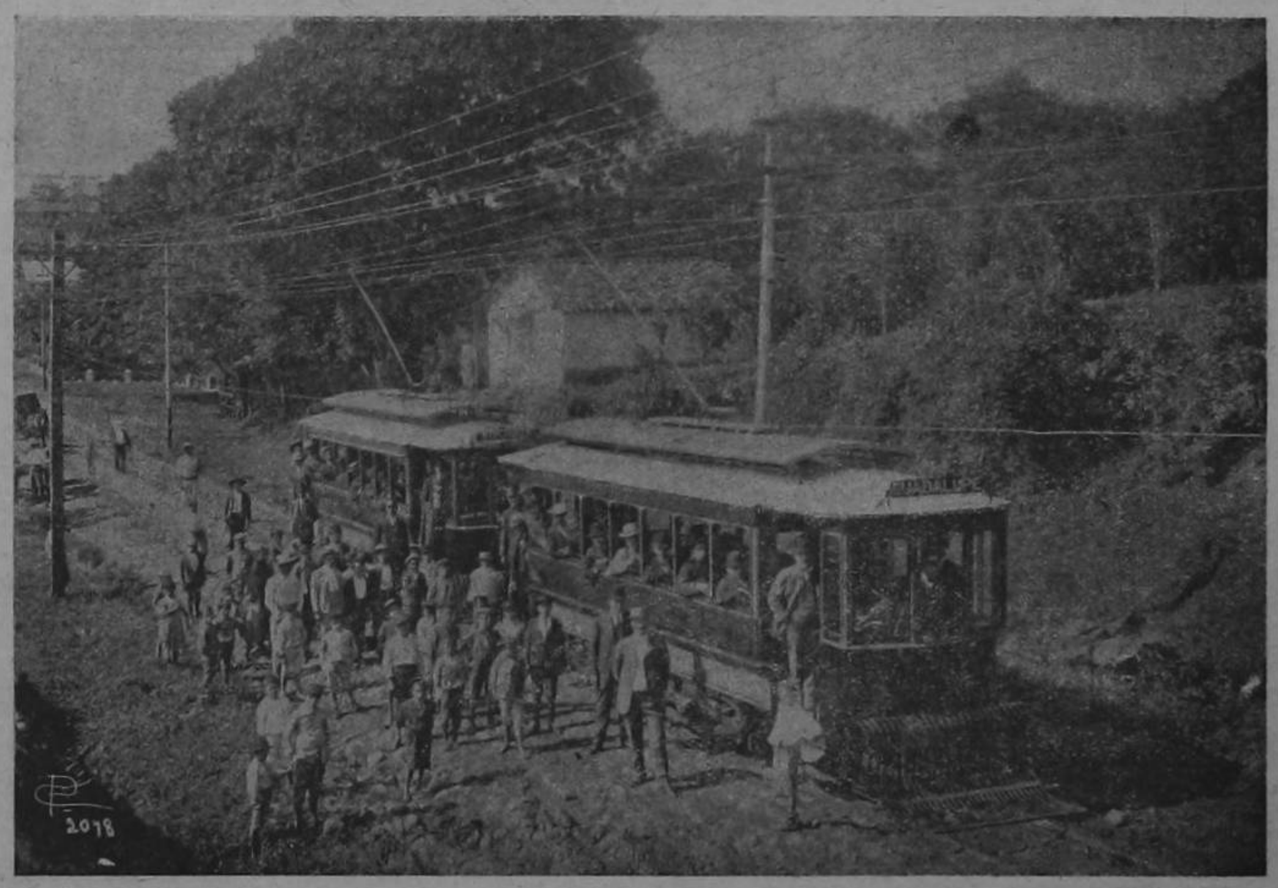

El Tranvía Eléctrico á Guadalupe

Castro Avilés Hermanos

Fábrica de Puros

SAN JOSE COSTA RICA

IMPORTANTE.—Vendemos **Trapiches** de **todo** precio y capacidad, para fuerza de agua o animal. Igualmente ofrecemos **Pailas** de todo tamaño, desde 20 hasta 150 galones. Vinos y otros artículos a bajos precios y **en pagos mensuales**.

Pídanos usted hoy mismo los datos que desee al respecto, al apartado 641, y, si lo prefiere, pase a nuestra Oficina, 50 varas al Sur de la Botica Francesa, donde

gustosos le proporcionaremos los informes y catálogos que más le convengan

Este documento es propiedad de la Biblioteca Nacional "Miguel Obregón Lizano" del Sistema Nacional de Bibliotecas del Ministerio de Cultura y Juventud, Costa Rica.

LECTURA PARA LAS DAMAS

La moda en París

El calzado

París, abril de 1913.

No ignoraréis, señoras, que la moda cambia tanto en cuanto al calzado, como en cuanto a trajes.

Las sayas de hoy, cortas, drapeadas y abiertas dejan completamente al descubierto el tobillo y dan una suma importancia al calzado, el cual representa un gran papel en nuestra *toilette*, y un buen zapatero es tan necesario como una buena costurera o un buen sastre.

¿En dónde está la época en que este artículo, a pesar de ser indispensable,no constituya más que un gasto mínimo de nuestra *toilette*?

Ahora una elegante hace en casa de un zapatero cuentas equivalentes a las de su modista. La importancia de estos proveedores ha aumentado, porque el calzado debe hoy armonizar con el traje, lo cual nos obliga a poseer toda una serie.

De mañana: más cómodo y menos elegante, pero que nos permita andar más fácilmente y nos fatigue menos.

El de tarde: mucho más coquetón y numeroso, puesto que nuestro tirano, la moda, nos exige casi tantos pares como vestidos poseemos.

El de noche: de fantasías delicadas y múltiples, y no debemos olvidar la variedad de zapatillas para casa.

Todo esto es sin mencionar las personas que hacen cualquier *sport* y que para cada uno de sus pasatiempos, sea cual fuese, necesitan un calzado especial y adecuado al *sport* que hagan.

Han dicho que en un bonito zapatito se reconoce a la verdadera coqueta. Nada más cierto ahora. No obstante, creedme y no incurráis en la exageración, y si como es de suponer, muchas de entre vosotras estáis como yo obligadas a salir más frecuentemente a pie que en coche, no llevéis en vuestros pies zapatitos ni muy adornados ni excesivamente escotados; en esto más que en nada la exageración es un defecto.

Cada vez que apercibo en una acera a una señora en traje de calle, calzada con finas medias de seda y unos zapatitos que se sostienen por milagro en unos diminutos pies, me hace la impresión de una mujer a quien ha debido faltar el tiempo para terminar su *toilette* y que sin duda ha debido olvidar calzarse.

Para trotar por las calles, nada tan cómodo como el calzado discreto, de buen corte, que modela y ciñe el pie y cuyo mediano tacón deja a nuestra marcha toda su gracia, elegancia y seguridad.

Las hebillas de *strass*, las complicaciones de lazos, las polainas de colores llamativos, los zapatitos demasiado escotados, no son de buen gusto, y una señora correcta a quien no guste llamar la atención, los adoptaría difícilmente.

No me he permitido aquí más que algunos consejos para las personas que van a pie, pues si poseéis automóvil o coche, su discreto *confort* os autorizará a muchas más fantasías y no debéis en modo alguno hacer caso de las advertencias anteriores.

La bota con caña de paño está siempre en boga, y sin embargo, yo siempre creí efímero su éxito, pues se deforman más fácilmente que ninguna otra y son mucho más difícil de limpiar. En todo caso, si las usáis, no las escojáis de caña demasiado clara ni muy llamativa y cuidad que los botones de fantasía, que generalmente las adornan, sean discretos.

Como novedad se llevará mucho este verano zapatos de piel de cocodrilo. En cuanto a forma tendrán la orejilla muy ancha y adornada con una hebilla antigua.

Dos de nuestras principales costureras me afirman que después de haber desterrado el vientre por mucho tiempo, las señoras se han decidido a rehabilitarlo y esto tendrá como consecuencia la desaparición de los zapatos de tacón alto, los cuales los disimulaban.

Para los zapatos de noche no habrían reglas si no debiesen armonizar con el color del traje. Las más locas excentricidades son permitidas y los tacones se enriquecen con piedras preciosas. Se adornan con hebillas admirables que son a veces verdaderas joyas.

Todo el mundo sabe que al calzado de charol no se le da betún. Una vez quitado el barro o el polvo que los cubre, deben frotarse con un paño de lana empapado en crema, aceite o glicerina.

Cuando entramos en casa con el calzado muy mojado, cualquiera que éste sea, debe llenarse de aserrín, y cuando estén secos, frotarlos con un pedazo de franela mojada en petróleo o vaselina. El cuero recupera con esto su flexibilidad.

Los zapatos de baile en razo blanco o colores delicados, si están sucios por el polvo, ponedlos en la forma, frotadlos en todos sentidos con un trapo de lana mojado en bencina y ponedlos enseguida cerca del fuego para hacer desaparecer el olor desagradable de ésta.

ANA DE WATTREMEZ

CRONICA DE LA REPUBLICA

San Ramón

El señor Jesús Córdoba, Presidente del Centro Obrero de esta ciudad, ha puesto en mis manos una fina circular, solicitando un libro para la formación de una biblioteca en el Club Obrero. No sé por qué me lleno de entusiasmo al recibirla. Ese es el medio de levantar muy en alto una asociación de esa índole; yo contribuyo con mi grano de arena y trabajaré con todas mis fuerzas a levantar ese edificio, porque quiero mucho a los obreros y les concedo el dón de ser la base de la vida material.

—Hace ya muchos días que no oímos una retreta ni siquiera un repaso como antes. Nos hemos quedado sin filarmonía y nos quedaremos sin maestro, según hemos oído decir. Lástima que nuestro pueblo, que ha batido palmas en todos los ramos del progreso, en materia de música se haya quedado atrás.—CORRESPONSAL.

Santa Ana

Después de una serie de funciones, se despidió anoche el simpático duetto Gamonet-Montenegro, cerrando con broche de oro tan bella temporada, con la función a beneficio de su señora doña Adelina. El salón-teatro estaba lleno; no podía ser menos, dadas las aptitudes que como artistas adornan al señor Gamonet y a su señora. Dedicó este acto a los señores don Francisco Salazar, don Víctor Castro, don Eulogio Aguilar, don Zacarías Guerrero, don Isaías Fernández y don Abel Castro. Esa noche la beneficiada recibió muchos aplausos, pues desempeñó su papel de Elvira de una manera admirable, poniendo así de relieve sus dotes artísticas. Qué diremos del señor? Que se ha ganado el cariño del público por sus trabajos tan buenos como por su buen trato y educación. Vayan mis felicitaciones para el Duetto Gamonet, deseándoles muchos laureles y colonsejos en su vida de artistas.

—La Municpalidad se desvela por el ornato de la población. No podía esperarse otra cosa de don Víctor Castro, que es uno de los miembros que más se preocupa por los intereses locales. Así lo dicen sus bonitas calles, sus puentes y aceras. Nuestras felicitaciones.

—Según se rumora, son un hecho las fiestas cívicas en ésta; el comercio está dispuesto a contribuir y la Municipalidad ídem. Ojalá no desmayen.—RUIMBÓ.

Candelarita de Puriscal

El viernes once del mes en curso, estuvo en este lugar el Médico de este Circuito, doctor don Teodoro Picado, quien vino con el objeto de combatir la ankilostomiasis, reinante en todas estas regiones. De ciento catorce personas examinadas, solamente dos resultaron sanas, y esto porque habían tomado medicina anteriormente. Entre los enfermos, hubo tres casos de solitaria. Esto dará una idea del estado sanitario de este pueblo y de la calidad de agua que tomamos.

A propósito de lo anterior, un gran bien haría a este pueblo el Municipio del Cantón, con mandar cubrir nuestra pila pública en la forma que tienen la del centro de Santiago.

Esto mejoraría un tanto la calidad de agua, pues tal como hoy está, lo que tomamos es inmundicias. Allí bañan caballos, lavan ropa, beben los cerdos, en fin, allí llega toda clase de suciedad, amén de los miles de bichos que mueren, cuyos esqueletos yacen en el fondo de la poza. Cerrada la pila por los lados, con una tapa con llave por encima y un tubo para que salga el agua necesaria, la tendríamos en cantidad suficiente, y mejorada en gran parte su calidad.

Está ya al terminarse la casa de habitación para los maestros de este distrito. Queda contigua a la Escuela, es de madera, y de bonita construcción.

Está por llenarse, pues, una gran necesidad, por lo que felicitamos al señor Inspector de este circuito, y a la Junta de Educación, que tanto se han interesado por llevar a cabo esta obra.—CORRESPONSAL.

El turno en San Vicente

Fue una fiesta animadísima. De los vecinos pueblos concurrió mucha gente. A la salida de la misa mayor empezaron las rifas. Las muchachas más agraciadas hicieron alarde de gentileza vendiendo las mercancías enviadas por las personas pudientes de la población. La filarmonía por su parte contribuyó a dar realce a la fiesta.

Grupo tomado durante la fiesta

Pocas veces ha habido una reunión tan animada. El pueblo se encuentra satisfechísimo del resultado que excedió las muchas esperanzas que se tenían. Por supuesto que no habría sido tan bueno si el señor Cura del lugar no pone en compañía de las señoras que aquí residen, todo el empeño que puso.

Fiestas de tal laya deben repetirse con mayor frecuencia.

DE MÍ PARA TÍ

Tú me juzgas feliz porque hay momentos
en que arranco a las cuerdas de mi lira
rítmicas notas...
Por mi alma pasan los helados vientos
del invierno fatal, y en rauda gira
se llevan mis hermosos pensamientos...
¡pero ¡Ay! se marchan con las alas rotas!

Voy navegando por revueltos mares
en un débil bajel que se desliza
entre montes de espuma.
Cargado con mi fardo de pesares
y un recuerdo feliz que diviniza
mi existencia fatal, que ya divisa
su ocaso entre la bruma.

No intentes conocer las mil congojas
que en el fondo de mi alma tenebrosa
conservo sepultadas.
Mis sueños vagan como secas hojas;
y por mi senda oscura y espinosa
me lleva el desamor hacia la fosa
donde yacen mis dichas enterradas.

José de la C. Fuentes

San José, abril 25 de 1913.

Jardinería "La Flor"
de
Alfredo Brade

Nicolás de Montenegro

Este viejo patriarca, valeroso y simplista, que con su luenga barba y las flotantes ropas parece escapado de una égloga antigua, donde cuidaba de un rebaño, entró a principios de esta semana, a sangre y fuego, en Scutari, para plantar allá el pendón de su grey.

Poeta y militar, ahora que no permanece en la paz de la meditación—a semejanza de aquel rey de la parábola que se encerraba a oír el buen consejo del espíritu para enseñar luego a su pueblo que vivir es reformarse—bate el cobre al frente de unos cuantos valientes que ponen al acero enemigo el pecho henchido de la canción belicosa que les enseñara él mismo en tiempo de concordia.

Y no se crea por esto que es un aventurero amigo de quebrar lanzas. No. Las circunstancias le han obligado siempre. El no tiene la culpa de ser suegro de Víctor Manuel de Italia, ni, tampoco, de que esta nación esté metida en la Triple Alianza oyendo hablar húngaro en Fiume y el retintín de las koronas austriacas que en Trieste nulificación el poder de las liras. No. Nicolás de Montenegro está muy lejos de ser un buscador de falsa gloria a costa de la existencia de sus súbditos. Antes por el contrario. Su vida ha sido hasta ahora más serena e inalterable que el cristal de un espejo en el que se reflejarán todos los crímenes de los grandes estadistas europeos, sin mancharlo. Cuando una cólera alteró la ecuanimidad de su pensamiento, amarróla con los catorce hilos de un soneto enalteciendo, para humillar a las otras, la grandeza de su raza.

En nada ha variado su modo de ser desde que fué coronado rey. Se conserva exactamente igual que cuando era príncipe. Levántase con el alba. Recorre la población hasta que los relojes marcan las diez. A esta hora va a su casa de habitación, un chalet con pretensiones de palacio. Y allí atiende a todos los que van por presentar alguna querella más o menos íntima, con más o menos interés público. Despachado el último querellante, almuerza en compañía de los suyos sin ceremonias ni genuflexiones.

En la mesa se discuten los asuntos de mayor gravedad que al país se presentan. Por la noche la reina Milena hila en la rueca, lee la princesa Miska cualquier trozo de la Biblia donde encontrará indudablemente muchas escenas familiares y, cuando concluye, todos imitando al padre se postran de rodillas para dar gracias al Supremo que les concedió tanta felicidad; en el silencio de Cetinge han de resonar las oraciones con aquel misterio de las gotas de agua que van llenando el cántaro lenta, lentamente. Antes de retirarse en busca del reposo Nicolás narra alguna leyenda balhánica, alguna de esas leyendas llenas de rasgos heroicos y balbuceos amorosos que inmortalizaron a Alejandro Petöfi, otro poeta guerrero que escribía con la espada y peleaba con la pluma.

La ambición imposible de nuestro siglo tan mal llamado de las luces se opuso a que el rey poeta siguiera en su vida casi pastoril, sana como el pan, cristalina como el agua.

Nicolás de Montenegro se vió obligado a abandonar su ciudad natal, a su familia, pero como es poeta y por lo mismo capaz de odiar y de amar, con su gran odio a los enemigos ha hecho un gran amor para los suyos, y arrebatando lo que pertenecía a aquellos, da riquezas, honra y gloria al pueblo que dejara para volver a él triunfante, a reanudar probablemente la tranquilidad de su raro existir.

Porque, aunque lo deseara, las potencias europeas no han de dejarle continuar hasta Constantinopla. Ahora lo temerán. La sangre derramada durante el sitio de Scutri quedará en el recuerdo de los occidentales, largo tiempo. Más vale así; de otro modo, Nicolás seguiría matando a los enemigos que al fin son hermanos, en vez de sembrar el bien en su patria alejado de la danza internacional, repartiendo el sabio consejo que cae sobre las almas doloridas de sus súbditos con aquella beatitud refrescante de las gotas que van llenando el cántaro.

Noticias Centroamericanas

Nicaragua

Managua, 25.—Noticia la prensa de un duelo que se verificó entre los caballeros Octavio Eva y Ernesto Fernández; ignóranse los motivos.

—Están para abrirse los planteles de enseñanza.

—Llegó de Costa Rica el escritor Carlos A. Bravo.

—En la capital hay cinco automóviles; se espera que llegarán bastantes más de Estados Unidos y Costa Rica.

—*El Diario* ha estado publicando artículos del folleto de Silvio Selva, intitulados «Los Estados Unidos y la América Central».—EL DIARIO.

Honduras

Tegucigalpa, 25.—Murió doña Dorila de Fiallos.

—Llegó de Guatemala doña Felipa de Midence.

—En la montaña de Sumpalé fué asesinado Manuel Dubon.

—Comandante e Inspector de San Jacinto, fué nombrado el Coronel Matías Punes.

—El Coronel Bolet construye en Tela un elegante edificio.

—En la Paz falleció doña Magdalena de Mejía.

—Los trabajos del teatro avanzan con la mayor actividad.

EL NUEVO TIEMPO.

Alarmante recaída del Papa

Son responsables de ella los que le cuidaban

Abríganse serios temores sobre su vida

ROMA, abril 12.—(1.23 p. m.)—El Papa Pío X sufrió esta tarde una inesperada recaída, habiéndose declarado una bronquitis.

No causa sorpresa

ROMA, abril 12.—(7.56 p. m.).—La recaída sufrida por el Papa no ha causado sorpresa alguna, toda vez que las personas encargadas de cuidarle permitieron el augusto enfermo se fatigase demasiado después de la dolencia que lo postró el lunes próximo pasado.

Ahóra los médicos que le asisten han ordenado un reposo absoluto al paciente. En lo adelante no se permitirá a su Santidad que hable siquiera.

Deberá abstenerse durante un largo período de tiempo, de todo esfuerzo físico y mental.

Graves temores

ROMA, abril 12.—El estado de salud de Su Santidad ha hecho surgir esta noche graves temores.

Nótase gran debilidad en el Pontífice. Y le ha subido la fiebre a 10-5 Farenhelts.

La postración que le produce la persistente tos que se le ha declarado, dificúltale la respiración produciéndole insufribles dolores en el pecho.

La habitación encuéntrase sumida en una semioscuridad y reina un absoluto silencio.

Este documento es propiedad de la Biblioteca Nacional "Miguel Obregón Lizano" del Sistema Nacional de Bibliotecas del Ministerio de Cultura y Juventud, Costa Rica.

Empresa Nacional de Funeraria

Avenida Central Este, ◆ Cuesta de Moras ◆ San José de Costa Rica ◆ Teléfono 330

El mejor coche fùnebre que hay en el país

lo tiene la nueva Empresa Nacional de Funeraria

Cuenta con un surtido completo de cajas mortuorias, para satisfacer todos los gustos. COCHES FUNEBRES de 1a. y 2a. clase, lo mismo que catafalcos.

Alt. MANUEL CAMPOS HNOS.

Fábricas de Hielo de San Josè

TELÉFONO 218.—APARTADO 704

Habiendo pasado a ser propiedad de la Florida Ice & Farm Co., las fábricas de hielo conocidas con los nombres de «La Eureka» y «Cuestemoras», hemos resuelto —a fin de mejorar nuestro servicio—mantener una sola administración desde el día 1° de abril en adelante. Por tanto, rogamos a nuestros clientes, que desde esa fecha, se sirvan dirigir la correspondencia para ambas fábricas, al ADMINISTRADOR DE LAS FÁBRICAS DE HIELO DE SAN JOSÉ.

Los despachos de hielo de una y otra fábrica seguirán haciéndose en la misma forma y a los precios de costumbre.

Florida Ice & Farm Co.

Alt.

Frente a La Alhambra — **ALMACEN DE MUSICA** — Bajos del Imperial Hotel

Páez & Cía.

Constantemente reciben en música las últimas novedades

Música para canto, piano é instrumental

INSTRUMENTOS: Excelentes violines, guitarras, etc.

Anúnciese en EL NOTICIERO

SE VENDE

En ₡ 15,000 y ₡ 25,000 vendo dos propiedades situadas en el centro de esta ciudad, 200 varas al Norte del Mercado y 200 varas al Oeste del Palacio de Justicia.

Producen ₡ 150 y ₡ 250 mensuales

Abril 24 — CONSTANT DUBOIS — 8 v.

Hamburg American Line
Atlas Service

Los siguientes lujosos vapores de la Compañía salen de Limón semanalmente para

NEW YORK, y hacen escala en **COLON, KINGSTON** (Jamaica) y **SANTIAGO DE CUBA:**

PRINZ JOACHIM ✖ PRINZ AUGUST WILHELM
CARL SCHURZ ✖ E. L. BOAS

Además, los vapores PRINZ JOACHIM y PRINZ AUGUST WILHELM tocan en **PEARL LAGOON** (Nicaragua). Los vapores CARL SCHURZ y E. L. BOAS tocan en **SANTA MARTA** (Colombia).

◆◆◆ ES LA RUTA MAS RAPIDA PARA EXPORTACION DE CAFE ◆◆◆

Todos los vapores tienen médicos y camareras.

Para pasajes y más detalles en las oficinas del Agente en **SAN JOSE** y **LIMON**.

JOHN M. KEITH,
AGENTE GENERAL

ESTRENAR! ESTRENAR!

Quiere usted estrenar sin gran costo un vestido, un pañolón ó un chal? Pues hágalo teñir en la

TINTORERIA de CARLOS PERALTA Hijo,

en CUESTA DE MORAS, que es la más afamada en todo el país, por el gusto con que se hacen los trabajos, sin maltratar la seda, dejando colores muy bellos y firmes. Yo reto a que se confunda un pañolón teñido por mí con un nuevo del mismo color y clase, y que se advierta cuál es el teñido.

Los precios no admiten competencia con ninguna otra tintorería.

CARLOS PERALTA Hijo

AL COMERCIO

FOSFOROS REGALADOS

La nueva maquinaria y experto Jefe llegados recientemente de Europa, permiten a la **Fábrica de Fósforos** presentar un artículo de calidad y apariencia insuperables y extraordinariamente barato.

Envíe su dirección, indicando qué casa le remite sus mercaderías, y recibirá enseguida muestras y precios.

FABRICA DE FOSFOROS

San José, Costa Rica. alt. **Manuel Collado**

VENDO LAS PROPIEDADES SIGUIENTES

Una casa esquinera, situada trecientas varas al Sur del Palacio de Justicia.

Un solar en el Barrio Otoya con frente a la línea férrea a Alajuela que mide 1620 varas cuadradas.

Un solar esquinero con casa, situado 50 varas al Sur de la Iglesia de la Soledad, contiguo a las hermosas casas de los señores don Fernando Zamora y don Emanuel García y que mide 557 varas cuadradas.

MARIANA DE VARS DE ARGUELLO

Abril 8.—1 m. alt.

La Nacional

Gran Fábrica de Tabacos y Cigarrillos

Fundada en 1900 y premiada en la Exposición Universal de San Luis en 1904

¿Ha fumado usted los cigarrillos de esta Fábrica? Pruébelos y después se convencerá de que merece la pena economizar 15 céntimos en cada paquete. **Producción diaria: sesenta mil cigarrillos.** No permita lo engañen con los tabacos NACIONALES, pues los falsifican. Los tabacos de esta Fábrica tienen su aroma especial, por ser cultivada la hoja en vegas propias y beneficiado científicamente. Si usted fuma solamente de LA NACIONAL se convencerá de la diferencia que existe entre sus productos y el de otras procedencias.

Los comerciantes de cualquier parte de la República pueden hacer sus pedidos a sus almacenistas de esta ciudad.

Eloy González Frías

MANUEL ROMERO

Agente exclusivo de los famosos ARADOS MELOTTE, probados con gran éxito por los principales agricultores del país

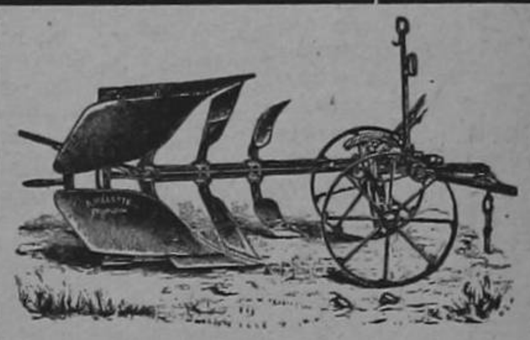

ALMACEN ROMERO

San José • Costa Rica

Ag. 2 alt.

Banco Mercantil de Costa Rica

Capital pagado..... ₡ 1.500,000-00 • Reservas..... ₡ 279,550-19

Este Banco verifica toda clase de operaciones bancarias, compra y vende Letras de Cambio y

TRATA A TODOS SUS CLIENTES CON ABSOLUTA CORDIALIDAD

Reconoce intereses sobre depósitos a los tipos siguientes:

EN CUENTA CORRIENTE.

siempre que el saldo sea mayor de ₡ 250-00 al Haber. . . . . 6 % anual

EN CERTIFICADO DE DEPOSITO

A la vista	6 % anual
— un mes de plazo	7 — —
— tres meses de plazo	7½ — —
— seis — — —	8 — —
— un año de plazo	8½ — —

Invita su cuenta y negocios asegurándole satisfacción completa

El nuevo tipo para Cuentas Corrientes regirá a partir de abril 1° de 1913

Horas de despacho Lunes a viernes. . . . . de 7.30 a. m. a 4 p. m.
Sábados . . . . . de 7·30 a. m. a 4 p. m.

San José, 31 de marzo de 1913.

ESTUDIO FOTOGRAFICO

— de —

C. A. ROCKE

Situado en la esquina entre la Avenida 5a. y Calle 5a.
Apartado de Correo Núm. 305.

Retratos ◆ Grupos
Vistas ◆ Tarjetas

Espléndido surtido de Postales

Puerto Limón.—C. R.

Ag. 14.

Dr. M. H. SALAS

OPTOMETRISTA y OPTICO

Exámenes de la vista
Lentes y aros de todas clases y calidades

Frente al Parque Central

Contiguo a la Fotografía de Paynter

ALAMBRE DE ORO

TRABAJADO POR

ARTISTAS AMERICANOS

Pulseras de alambre torcido, con 9 corazones con cualquier nombre, a ₡ 1.25.

De alambre redondo, con los mismos corazones y nombre, a ₡ 1.00.

Del mismo alambre, con tres corazones ₡ 0.50.

Cualquier **Nombre** que se ordene en este establecimiento se hará en cinco minutos de: alambre redondo a ₡ 1.00, y del torcido a ₡ 1-50 y a ₡ 2.00.

Sortijas con corazón, de alambre torcido, a ₡ 0-50.

De alambre redondo, con corazón, ₡ 0.25.

El alambre que usamos es enchapado en oro de 14 quilates, el cual lo garantizamos por 5 años en los prendedores de nombre. Ordenes por correo las atendemos con prontitud y esmero. Se necesitan agentes en todos los pueblos de Costa Rica, que nos compren por mayor. Escriba preguntándo por los precios al por mayor. Nuestros precios son sumamente bajos, pues nosotros mismos fabricamos estos artículos, los cuales salen mejor comprados directamente en esta manufactura que comprándolos a un revendedor.

APARTADO 857 — **H. CARTER & Co.** — SAN JOSE, C. R.

No olvide el local: a 4 puertas de la conocida casa "La Ciudad de Londres" de A. Asch y Bros. Avenida Central, No. 454

Alt.

Enorme chanchullo

No caben comentarios; como es posible que venda semilla de guinea a ₡ 4-00 cajuela y gengibrillo a ₡ 3-50 ahora cuando es la mayor demanda y garantizada?

Unico depósito donde le encuentra esta ganga es 50 v. al Sur de la Botica Francesa, calle de la Estación al Pacífico, casa en construcción de Ernesto Valverde.

Apartado de Correo 174 — **Teléfono 360**

Toda clase de muebles, a pagos de ₡ 1-00 por semana. -JORGE MORALES BEJARANO.

DEPOSITO DE MADERAS DE OROTINA
DE SUAREZ & CUETO

En nuestro DEPOSITO ofrecemos al público grandes existencias de maderas de Orotina de la mejor calidad y a precios sin competencia, elaboradas en el Aserradero que tenemos antes de la Pacific Lumber Co. Nuestro tabloncillo, tablilla y traslapo, nadie lo iguala en su elaboración.

Al lado Sur del Teatro Nacional ◆◆◆ Apartado 853.

Enero 6.

Ocasión

Por no poder atender debidamente, a causa de salud, se vende de un establecimiento de

VINATERIA
TAQUILLA
PULPERIA Y
FERRETERIA

Situado en el centro y costado Norte del Mercado de Cartago. Para informes escríbase a apartado 515, en esta ciudad.

San José, abril 10 de 1013.

1 m.

Este documento es propiedad de la Biblioteca Nacional "Miguel Obregón Lizano" del Sistema Nacional de Bibliotecas del Ministerio de Cultura y Juventud, Costa Rica.

NOTICIAS MUNDIALES

Se absuelve al autor de un atentado dinamitero

PANAMA, 24.
Federico Puentes, español, arrestado en la noche del 25 de diciembre último, acusado de ser el autor de la explosión de dinamita que demolió el kiosko en frente de la estación del ferrocarril, donde se apeó Taft durante su visita a este lugar, juzgado en la Corte de Circuito por el Juez Arosemena y un Jurado de 3 individuos, fué absuelto.

Esperanzas del Ministro de Relaciones del Japón

Bryan en California

TOKIO, 24. — El Primer Ministro Yamamoto, declaró que tiene confianza en el pueblo americano; no permitirá que se haga una distinción contra el Japón; que un espíritu de justicia predominará; que la gente consecuente del Japón, desaprueba la agitación. El Ministro de Relaciones pronunció un discurso en la Cámara de Comercio y dijo: «El Gobierno hará todo lo posible por arreglar la disputa californiana; que no tenía autorización para publicar la correspondencia cruzada entre las dos naciones, pero que tenía confianza en que el resultado será satisfactorio; aconsejó paciencia.

WASHINGTON, 24.— Wilson tiene confianza en el viaje de Bryan, quien llegará á Sacramento el lunes; está seguro de los esfuerzos de los californianos honrados para ajustarse a los límites de los tratados. El Presidente indicó a Bryan las proporciones que toma el peligro. Está seguro de que el Japón quedará satisfecho de las medidas de las cuales resultará una solución pacífica.

SAN FRANCISCO, 24. — Coméntase la llegada de Bryan. Asegúrase que será difícil su tarea de convencer a los legisladores, sobre todo porque Bryan, cuando su candidatura en 1908, dijo en su programa que era opuesto a la inmigración asiática y, por consiguiente, será difícil—dicen ellos—que nos convenza ahora contra su propia opinión personal.

La guerra en los Balkanes

Palabras de Nicolás de Montenegro

Si Europa pretende quitarnos lo que tanta sangre nos ha costado, tendrá que hacerlo por la fuerza.

Las potencias intervienen

LONDRES, 24.—Grey convocó esta tarde a los Embajadores para considerar la nota de Austria. Los diarios comentan la disputa Europea, como muy grave. Si Rusia está dispuesta a apoyar la Triple Alianza, se espera que persuadirá a Montenegro a retirarse de Scutari. Pero las noticias dicen que Rusia ha comenzado a agitarse repentinamente, y que la ola del panelavismo puede favorecer a Montenegro.

Continúa el bloqueo. El Almirante francés no recibió contestación al ultimátum. Asegúrase que las potencias no han desistido de la idea de hacer de Scutari, capital de Albania. Un despacho de Constantinopla dice que el armisticio entre Turquía, Bulgaria Servia y Grecia, se ha prolongado hasta el 5 de Mayo.

CETINGE, 24.—Nicolás habló desde el balcón de su palacio, en presencia de los Ministros de los Balkanes, y un gran gentío, dijo: «Desde hoy Scutari es montenegrino. Si Europa pretende quitarnos lo que nos ha costado tanta sangre, tendrá que hacerlo con las armas.»

LONDRES, 24.—Austria notificó a las potencias que recomendaba una acción combinada para sacar de Scutari a los montenegrinos y en caso de desacuerdo, lo hará ella sola. La nota es virtualmente un ultimátum. Dice que el prestigio europeo ha sido notado.

BERLIN, 24. — La situación europea se considera gravísima por el Gobierno y los diplomáticos. El Ministro de Relaciones contrariamente a la costumbre, no estará dispuesto a publicar su opinión; un alto funcionario declaró que es probable que por la fuerza sea necesario expulsar de Scutari a los montenegrinos porque no se retiran voluntariamente, es posible que aceptaran otra compensación. El Kaiser canceló el viaje del vapor «Imperator»; asegúrase que debido a la cuestión de Scutari y a la situación general el Ministro de Hacienda y el de Relaciones, visitaron a la Comisión del Presupuesto y tuvieron una conferencia confidencial. Mañana se empezarán los debates de la ley militar en vez de mayo. El Mercado de valores está completamente desmoralizado teniendo grandes complicaciones políticas. El intercambio de notas con Viena es activísimo. Austria está muy interesada en el porvenir de Albania. Témese una conflagración europea, en caso de que Austria quiera obligar a Montenegro a evacuar a Scutari; Italia trata de convencer a Nicolás de la necesidad de condescender con los deseos de las potencias que recibiría en compensación dinero y otro territorio, incluyendo no solamente el distrito de Novebazar sino también a Cherytal, a Jikera al Este de Scutari y el Vilayet Kossovo.

LONDRES, 24. — En París se reunirá una comisión internacional para arreglar la deuda nacional de Turquía para aceptar la propuesta. Las potencias se manifiestan dispuestas a tomar parte de la deuda compensada con una repartición territorial. Una comisión considerará la indemnización pecuniaria para los Balkanes.

Diplomático en viaje

PANAMÁ, 24—Weitzel, Ministro de los Estados Unidos en Nicaragua, llegó aquí hoy en viaje para Nueva York a donde va en vaciones.

Matrimonio en la alta sociedad

PANAMÁ, 24—Miss Lloon Gorgas, hija del Coronel Guillermo G. Gorgas, se casó anoche con William Wrieht, de Texas, en la Capilla de San Lucas en Ancón habiendo oficiado como capellán el mayor Broson. Este matrimonio es un brillante acontecimiento en la Zona del Canal.

Un tren especial corrió entre Colón y Panamá de ida y vuelta para llevar a los convidados de todos los puntos en la línea.

La Capilla estaba llena de gente. Después de la ceremonia hubo una recepción en la residencia de Gorgas. Asistieron a la boda centenares de americanos prominentes. La novia recibió muchos hermosos regalos.

Las víctimas del aire

BERLÍN, 24.—En el aerodromo «Johannisthal», se mató el aviador alemán Dunezt. Cayó aeroplanando.

También aeroplanando cayeron la princesa Eugenia Shakoffskoya, rusa, y Sevelod Abramovetch. Ambos están heridos.

Veinte millones de deficiente en Francia

PARIS, 24.—El senador Oymond publica una carta en «Le Matin», en que dice que el presupuesto de este año tendrá un déficit de 200 millones de francos y que el año próximo se verá obligado el gobierno a hacer un empréstito de un millón para armamento.

Vuelven los huelguistas belgas al trabajo

BRUSELAS, 24.—El Congreso socialista votó con una mayoría de 3/4 partes la vuelta al trabajo. Enseguida asistieron mil delegados.

LALUVIERE, 24.—Los huelguistas están descontentos de la resolución socialista. Esperaban una promesa de una reforma absoluta y la libertad del voto. Pocos volvieron al trabajo.

Las finanzas inglesas

LONDRES, 24.—El Ministro de Hacienda presentó una resolución para que el Parlamento garantice un empréstito de 15 millones para el Sudán, para desarrollar la siembra de algodón en el Nilo.

Rompióse la unidad entre Huerta y Díaz

MÉJICO, 24.—La Cámara rehusó indicar la fecha de las elecciones. El hecho produjo una crisis ministerial y la amenaza de una ruptura entre Huerta y Díaz. Es probable que renuncie la Barra, Mondragón, Reyes y Obregón. Díaz está dispuesto a retirar su candidatura a la Presidencia. Confírmase los rumores del Empréstito en Londrés.

EL NOTICIERO

Director y Editor.
Leonidas Briceño
Administrador.
Gerardo Matamoros

Banco de Costa Rica

CAMBIOS

Londres. . . .	vista . .	111 1/2 %
„	cable . .	113 1/2 %
New York . . .	vista . .	117 1/2 %
„	cable . .	119 1/2 %
San Francisco	vista . .	117 1/2 %
„	cable . .	119 1/2 %
París	vista . .	110 1/2 %
„	cable . .	112 1/2 %
España	vista . .	103 %
Italia	„ . .	110 1/2 %
Alemania . . .	„ . .	108 1/2 %

San José, 26 de abril de 1913.

ALMANAQUE

ABRIL

27

Domingo

Domingo V después de Pascua.—Santos Toribio, arzobispo de Lima y confesor, Anastasio, papa y Pedro Armaguel.
Mañana: Santos Pablo de la Cruz y Prudencio, obispo y confesor.
Rogaciones I. P. B.

EL SANTO DEL DÍA

SAN PEDRO ARMENGOL, mártir.

El glorioso redentor de los cautivos y mártir de la caridad, San Pedro de Armengol, nació en Guardia de los Prados, Tarragona, España, y su apellido queda todavía en la muy ilustre familia de los Varones de Rocafort, descendientes de los Condes de Urgel y emparentados con los antiguos Condes de Barcelona y Reyes de Francia, Condes de Flandes y Reyes de Castilla y Aragón.

Su padre le dió esmerada educación, pero las malas compañías hicieron del joven un capataz de cuadrilla de ladrones.

Habiendo determinado el Rey don Jaime pasar de Valencia a Monpeller, ordenó a don Arnoldo, padre de este santo, a que fuese a los Pirineos con tropas, a que limpiase aquellos lugares de los saltadores que los infestaban.

Entonces lucharon cuerpo a cuerpo Arnoldo y su hijo Pedro. Este reconoció a su padre y arrepentido se echó a los pies de aquel pidiéndole perdón. Luego se dirigió San Pedro a Barcelona hizo confesión general y se echó el hábito de la Merced llevando una vida de piedad y de fe en Cristo.

Más tarde, a fuerza de sacrificios, rescató en Murcia 213 cautivos, en Granada 200 y en Argel 346. Convirtió al Rey Almohazen Mahomet, al cual hizo mercedario con el nombre de Fray Pedro de Santa María.

Pasó después de Argel a Bugía donde rescató 119 cautivos, y para librar de la esclavitud a 119 niños se quedó en rehenes de mil escudos que ofreció por ellos.

Ocho meses estuvo en un calabozo sufriendo azotes, y como no llegasen los mil escudos a su tiempo, lo condenaron a la horca.

Ocho días después del suplicio vino su compañero Guillermo con los mil escudos, y cuál sería el asombro de éste al encontrarlo vivo colgando de la horca, por milagro de la Virgen.

Por último, y después de haber convertido muchos infieles, entregó su alma al Creador ne el convento de Nuestra Señora de los Prados.

EL ESCANDALOSO ROBO DE AYER

Brillante captura hecha por el detective Ulises Ortiz

Los reos confiesan e indican el lugar donde tienen los objetos robados

La policía de la 1ª Sección ha contribuido con feliz éxito a la captura del jefe de la cuadrilla de rateros establecida en esta ciudad.

Entremos en detalles

Hace varios días que en San José se vienen cometiendo robos de manera audaz y sin que el autor dejara huella alguna.

Ulises Ortiz, Jefe de la Policía de Investigación, desesperado recibía diariamente los datos de nuevos robos, sin poder dar con el autor de tan ingeniosas hazañas.

Ulises tras la pista

Cae el primer ratero

Ayer en la mañana Ulises Ortiz se paseaba por el Pasaje Jiménez, pensando siempre en dar con el autor de tantos robos, cuando vió que un chico bien vestido y de simpático aspecto vendía un reloj con su leontina, a un campesino.

Ortiz aguzó el oído y haciéndose el distraído sacó una carta y se puso a leerla a diez pasos de distancia de los tratantes.

Luego que presenció la venta y la entrega del dinero, ₡ 2⁵⁰, valor cobrado por el reloj, capturó al rapaz y junto con el campesino, lo llevó a la detención.

El ladronzuelo confiesa su delito y denuncia a sus cómplices

Una vez en la Comandancia de Policía de la 1ª Sección, el rapaz, en la esperanza de tener un atenuante en su castigo con una confesión sincera y pronta, declaró lo siguiente:

Primer robo

Don Enrique Rawson recobra sus prendas

A don Enrique Rawson, dueño de una tienda frente a EL NOTICIERO, le habían robado las siguientes prendas:

2 docenas de gemelos para puños, 10 cajas con media docena de relojes cada una, 2 paquetes de medias de seda, 5 cajas de cubiertos de plata, 2 docenas de lapiceros, varios prendedores y 1 caja de lápices.

Afortunadamente ya lo recobró todo.

Segundo robo

Don Porfirio Monge es el perjudicado

Dos sombreros de pita valorados en ₡ 50-00.

Tercer robo

Gómez Miralles, el fotógrafo, recibe nuevamente su máquina fotográfica

Una máquina de retratar, varios chases.

Cuarto robo

Beltrán Chaves, quien ya le había echado la bendición a los objetos robados, los recibe nuevamente

2 relojes despertadores valorados en ₡ 25-00 cada uno, 1 revólver Smith & Wetson, calibre 38; 6 pañuelos blancos y 2 anillos de oro.

Quinto robo

La Junta de Educación de Guadalupe también recibe una grata sorpresa

Recobró dos máquinas Singer valoradas en ₡ 250-00 cada una.

Sexto robo

Don Otto André es el perjudicado

Don Otto André recuperará un reloj de oro de gran valor.

El Alcalde Segundo don Julio Castro instruye la sumaria

Ayer mismo el Alcalde Segundo principió a tomar las declaraciones a los individuos y luego llamó a los perjudicados, quienes reconocieron sus prendas.

El Comandante de la Primera Sección, don Ricardo Monge, con actividad por demás plausible, contribuyó a recobrar todas las prendas robadas.

Ulises Ortiz ha demostrado una vez más que es acreedor a mejor sueldo. Su trabajo como detective lo reclama.

Ojalá que el Gobierno premie esta acción digna de un Sherlow Holmes.

Un obrero se fractura tres costillas al caer de una casa en construcción

Honda impresión entre los compañeros de labor

Antier a medio día cayó del alto de una casa en construcción de propiedad de don José Pérez, el obrero Cipriano Sánchez. La casa está en la avenida 2ª, entre las calles 4ª y 6ª.

Sánchez trabajaba como ayudante de carpintero. Se encontraba encima del andamio cuando una tablilla mal clavada cedió y el pobre obrero dió en el suelo, donde pedazos de tabloncillo y piedras pequeñas lo recibieron.

La caída de Sánchez hizo honda impresión en sus compañeros de labor, quienes lo auxiliaron y corrieron en busca de un facultativo.

El doctor Lara reconoció al enfermo y encontró que tenía, a consecuencia del golpe recibido en la caída, fracturadas tres costillas, un brazo dislocado, y una seria herida sobre una ceja.

Lamentamos el accidente acaecido a Sánchez, deseándole una pronta mejoría.

El día del trabajo

A iniciativa del Centro de Estudios «Germinal», las sociedades Obrera de Alajuela, de Obreros de Cartago, el Centro Social de Obreros de San Ramón, las sociedades Federal de Trabajadores, Anónima del Gremio de Zapateros, Tipográfica de Socorros Mutuos, de Socorros Mutuos Tranvillera, Sociedad de Panaderos y el Club de Sport «La Libertad», por medio de representantes debidamente acreditados, han acordado:

Invitar a los trabajadores residentes en este país, sin distinción de razas, nacionalidad, oficio, creencias religiosas ni opiniones políticas, a conmemorar el 1o. de mayo, fecha consagrada como día del trabajo.

Noticias

De Nicaragua

Managua 26.

Procedente de Lima, Perú, llegará próximamente la Compañía de Opera y Zarzuela de Ramírez Goyena.

—El Circo Ayala está haciendo pingües ganancias.

—En Rivas una señora dió a luz tres niñas, todas ellas vivas.

—Partirá en breve para Europa el caballero don José Gómez.

—Las lluvias se iniciaron en los departamentos.

EL DIARIO.

Toda clase de muebles a pagos de ₡ 1-00 por semana. Agencia de muebles en Cartago, frente a la Iglesia de San Nicolás.—ROGELIO TROYO.

Programa

de la retreta que dará la Banda Militar, mañana a las 8 p. m. en el Parque Morazán.

1.—*Himeneo.* Marcha. Allier.
2.—*Marta.* Obertura. Flotow
3.—*Flirtación.* Intermezo. Stck.
4.—*Aida.* Himno y Marcha Triunfal. Verdi.
5.—*El Doncel.* Vals. J. Campabadal.

El Director,
R. CAMPABADAL.

Muebles de mimbre, de todo precio. JORGE MORALES BEJARANO, al pie de Cuesta de Moras; rótulo eléctrico.

Nuevo Consul

El Presidente de la República ha nombrado para desempeñar el puesto de Cónsul de Costa Rica en Noruega, al señor Oscar Dahl.

Muebles finos, estilos Luis XV, XVI y arte nuevo, para sala; tapicería finísima donde escoger y baratísimos. JORGE MORALES BEJARANO.

Naturalización

Se concede carta de naturalización al señor don Rosendo del Valle.

Sillas de asiento de petatillo, fuertes, a ₡ 20-00 la docena.--JORGE MORALES BEJARANO.

Avisos del día

(Precio: 50 céntimos por vez, cada cinco líneas. Mínimum: 5 veces. Pago anticipado)

SE VENDE UNA CASA de nueva construcción de bahareque, situada frente a la Segunda Sección de Policía; 14 varas de frente por 50 varas de fondo, inclusive el solar. Da una renta de ₡ 10⁵ mensuales. Precio: ₡ 7500. Informes: Oficina de Agencias y Comisiones de JOSE R. HERNANDEZ, 100 varas al Norte del Almacén Steinvorth.—Abril 26. 6 v.

SE desea colocar ₡ 3000 a interés, con primera hipoteca. Entenderse con don Blas Prieto. Abril 24 15 v.

SE ALQUILA en el Barrio de Amón una casa grande y contra temblores, con baños y servicio interior moderno. Infórmase en el Restaurant «El Globo». Abril 23. 10 v.

FOR TOURISTS AND GENERAL CUSTOMERS, THE IMPERIAL HAT STORE OF FEDERICO AYMERICH, has just received a varied assortment of Panama hats in fine and medium classes; also felt hats in different shapes, colors and styles. For sale at wholesale and retail. Cleaning and renovating straw. Panama and felt hats a speciality, First class materials used.---Next door to the «Botica Oriental» and apposite he «Pasaje Nuevo».

SOMBRERERIA LA IMPERIAL.---Acaba de recibir un variado surtido de sombreros de pita, de clases finas y medianas, lo mismo que de fieltro, en distintas formas, colores y estilos. Ventas al por mayor y al menudeo. Especialidad en el arreglo de sombreros de fieltro, de paja y de pita Materiales de primera. Contiguo a la Botica Oriental y frente al Pasaje Nuevo.---F. AYMERICH, propietario San José, febrero 21.

Yo compraré mis muebles donde JORGE MORALES BEJARANO, calle del tranvía, rótulo eléctrico.

Este documento es propiedad de la Biblioteca Nacional "Miguel Obregón Lizano" del Sistema Nacional de Bibliotecas del Ministerio de Cultura y Juventud, Costa Rica.

United Fruit Co.

Servicio de Vapores

Salidas de los vapores de Puerto Limón

Para Nueva York, vía Colón y Jamaica, todos los lunes á las 5 p. m.

Los nuevos y lujosos vapores PASTORES, CARRILLO, SIXAOLA y TIVIVES llevarán pasajeros y carga de Limón á Nueva York en menos de ocho días, tocando en Colón y Jamaica solamente para recibir pasajeros y correspondencia. También llevarán carga para Europa, vía Nueva York. Estos vapores hacen conexión en Colón con vapores para Bocas del Toro, Cartagena, Puerto Colombia y Santa Marta.

PARA NUEVA ORLEANS, vía Bocas del Toro y Colón, todos los jueves á las 5 p. m.

Servicio solamente de pasajeros con los reconocidos vapores HEREDIA, CARTAGO y PARISMINA.

PARA PUERTO CORTES, Puerto Barrios y Belize, todos los domingos á las 5 p. m.

Servicio solamente de pasajeros con los vapores MAROVIJKNE, COPPENAME y SARAMACCA.

PARA BOSTON (directo). Todos los sábados en la noche.

Servicio solamente de pasajeros con los vapores SAN JOSE, LIMON y ESPARTA.

Todos los pasajeros de 1ª clase para Bocas del Toro y Colón, Panamá, deben presentarse ante el Cónsul Americano en San José ó Limón, CINCO DIAS consecutivos antes de embarcarse, á fin de obtener una constancia de haber permanecido en ese lugar durante dichos cinco días. Durante la época de abril 1º á octubre 31, todos los pasajeros para Nueva Orleans deben presentarse ante el Cónsul Americano en San José TRES DIAS consecutivos antes de embarcarse á fin de obtener una constancia de haber permanecido en ese lugar durante dichos tres días. Además, todos los pasajeros deben proveerse de un pasaporte de la autoridad respectiva del Gobierno de Costa Rica.

Para más informes, reservación de camarotes, etc., dirigirse á las oficinas de la UNITED FRUIT COMPANY en San José ó Limón, ó á los Sub-agentes SASSO & PIRIE en San José.

W. E. Mullins, Admor. General.

Antivíbora

por Emilio Quirós.—Paraíso

Remedio infalible contra la mordedura de culebra.--El único conocido hasta hoy

De venta: en San José, en la acreditada Botica Nacional del Paso de la Vaca. En Cartago, en la Botica Nueva del Licenciado Carranza. En Limón, Botica Internacional. En Grecia, Botica del Licenciado Acosta. Agentes: Ambulante, Rómulo Artavia. En Santa Clara (Línea Vieja), Fermín Soto En Las Cañas, Alfredo Carazo. Abril 5.—1 m. alt.

Precio: 6 colones cada tratamiento

VENDO MAIZ

De primera calidad vendo varias fanegas. Para precio, entenderse con el Doctor Rodríguez en la Casa Nueva de Salud, contigua a las oficinas de la United Fruit Company, o con Gerardo Blanco en las oficinas de Piza. Ab. 22 6. v. s.

IMPORTANTE

Hasta nuevo aviso los precios de AZUCAR serán los siguientes:

1a. clase	₡	19 00
2a. ,,		17 50
3a. ,,		14 50

DESCUENTOS:

5 % y 5 % sobre órdenes de 100 qq. para arriba
5 % » » » 10 a 99 quintales.

Las órdenes menores de diez quintales no tienen descuentos.

LINDO BROTHERS.

San José, 16 de Enero de 1913.

Teodoro Roiz

Puntarenas

Fabricante de jabones y velas

ESTABLECIDO EN 1899

APARTADO 53 ✖ TELEGRAFO: ROIZ

Almacén de Abarrotes. Ventas por mayor

Hay siempre: Canfín, Alambre, Techo de hierro, Pinturas inglesas, Cemento, Papel, Fósforos, Galletas, Confites.

LICORES:—En este ramo no tiene competencia; hay muchos y muy buenos. Tomando en buena cantidad,

se hacen rebajas considerables

LA ZINCOGRAFICA

NUEVO TALLER DE REPRODUCCIONES FOTOGRAFICAS Y FOTOMECANICAS

Clichés artísticos sobre zinc, cobre y bronce para ilustraciones de arte, revistas ilustradas, periódicos y avisos gráficos

Catálogos, trazados geográficos, autógrafos, facsímiles y todo lo que se relacione con el arte del fotograbado. Reproducciones, reducciones y ampliaciones a media tinta, blanco y negro. Combinaciones a colores, etc. ect.

ULTIMOS PROCEDIMIENTOS

El mejor sistema para trabajar, el más práctico y rápido. Ejecuciones hechas con la mayor exactitud, arte, baratura, puntualidad y garantía. **Taller situado a 350 varas al Sur del Banco de Costa Rica.**

Marzo 12. 1 m. alt. **J. Canossa**

Elders y Fyffes, Limited

Línea directa de Vapores entre Puerto Limón (Costa Rica) y Bristol (Inglaterra)

Los vapores de esta Línea hacen la travesía de Puerto Limón a Bristol en 17 días. Salen de Limón cada quincena.

Pasaje de primera a Bristol.	Lj.	20
— — — —		35

A las familias que tomen 4 pasajes enteros se les concede una rebaja de 10 0[0. Todo itinerario está sujeto a cambio sin previo aviso.

Los pasajeros deben proveerse de un pasaporte de la autoridad respectiva del Gobierno de Costa Rica.

Para más informes dirigirse a las oficinas de la United Fruit Company en San José o Limón, o a los Sub-Agentes SASSO & PIRIE en San José.

W. E. Mullins,
Administrador General.

Frente al Palacio de Justicia

MANUEL MADRIGAL

100 varas al Sur del Mercado

Surtido completo de mercaderías frescas

= = y á PRECIOS LOS MAS BAJOS = =

Especialidad en ropas para niños

San José, 9 de Agosto - 1 m. alt.

Pianos

Llegaron al Bazar de San José
Almacén de J. R. MATA
los afamados

Pianos

de R. Gors & Kallmann

También se ha recibido el gran surtido de Papel Tapiz, Muebles, Loza, Cristalería, Lámparas eléctricas, Alfombras, Petates, Cortinas, Catres de hierro, Cocinas.

Una gran variedad de artículos para regalo

-Alt.

Una buena ocasión

Vendo un magnífico solar para construir, en la Avenida 9ª Este, frente a la casa del Licenciado don Ernesto Martin. Por la naturaleza del suelo, sólido y seco;—por su altura sobre la calle, sus vistas hacia la montaña y su ventilación, es un sitio excepcionalmente ventajoso.

También estoy en disposición de vender mi casa de habitación (Calle 2ª Norte), que es una de las más seguras, extensas y cómodas de San José. Tiene doce cuartos principales fuera de cocina, baño, departamento de criados, excusado y leñera y de dos patios enlozados.

Esta casa colinda con el solar dicho, pudiendo formarse con él un sólo fundo con frente a dos calles diferentes, prestándose por eso a un servicio completo de garage, cochera, etc., si ambas propiedades se adquieren conjuntamente.

b. s. o. **José Astúa Aguilar**

LA ALHAMBRA

PAGES & Co.

Almacén de Géneros, Abarrotes y Licores. Renovación constante en todos sus artículos. Todo el mundo acude a nosotros por el buen trato que damos a nuestros clientes y las condiciones liberales á que vendemos.—San José, Julio 12.— alt.

SANTAL MIDY

Supresión de las inyecciones.

Tratamiento el mas facil y el mas discreto.

Exigir la firma: Midy sobre el rótulo.

CURACION RAPIDA y RADICAL

de los flujos antiguos ó recientes

Cada cápsula lleva el nombre MIDY

Desconfiar de las Falsificaciones.

Cada cápsula lleva el nombre MIDY

PARIS, 8, Rue Vivienne y en todas las Farmacias.

HIERRO GIRARD

E. **HIERRO GIRARD** cura la **palidez de color, el empobrecimiento de la sangre** y fortifica los **temperamentos debiles.**

El profesor **Hérard**, encargado de la Memoria á la **Academia de Medicina de Paris** ha comprobado *« que los enfermos lo aceptan fácilmente, y lo que particularmente distingue esta sal de hierro es que no sólo no extriñe, sino que combate el extreñimiento.*

En todas las farmacias.

GOTAS COLONIALES

CURAN INSTANTÁNEAMENTE

Dolores de Estómago. Indigestiones

PARIS 8, rue Vivienne, y en todas las Farmacias.

LIDILIA PARFUM

V. RIGAUD · PARIS

En todas las buenas Perfumerías

ERNESTO MARTIN — JULIO ESQUIVEL

ABOGACIA Y NOTARIADO

Oficina en la Calle Tercera Norte Cerca del Teatro Nacional

ALEJANDRO ALVARADO h. — GUILLERMO VARGAS

"LA PATRIA"

BOLETIN POLITICO

Director y Editor: Modesto Huete

Horas de Oficina: de 8 a 10 a. m. y de 12 a 4 p. m.

Tercera Avenida Oeste ◆ Pasaje Jiménez

Ya está al llegar

el magnífico coche fúnebre

"Especial" que ha pedido la conocida

FUNERARIA DE A LANDERGREN

Auque actualmente contamos con los mejores coches que hay en el país, no hemos omitido gasto alguno en poner a la disposición del público el mejor coche fúnebre que se ha hecho en los Estados Unidos, de estilo completamente moderno y arte exquisito.

En nuestra casa encontrará Ud. lo mejor en cajas mortuorias, catafalcos, arreglos de iglesia, coches etc.

Para usar de nuestros servicios tome en cuenta esto. Nosotros no ponemos precio a nuestros servicios. El cliente pagará lo que crea justo.

50 varas al Norte del Telégrafo.

Ojo.—Esta casa no tiene agentes. Apartado No. 10. 22 Abril

Avisos económicos

(Precio: 25 céntimos por vez, cada cinco líneas. Mínimum: 10 veces. Pago anticipado)

BESTIA PERDIDA.—El 15 de marzo anterior se desapareció de San Isidro de Coronado una yegua rosilla, grande, como de ocho años de edad, con una pata blanca, crin y cola largas, herrada en las cuatro patas; tiene una pelota en la cruz. Se ruega a las autoridades tener presente el anterior aviso, y a los particulares dar informes si fuese visto dicho semoviente. — Coronado, abril 26 de 1913.— CRISTOBAL DURAN. 10 v.

SE ALQUILAN dos casas nuevas y contra temblores. Una de ellas muy adecuada para oficinas. Informes en el consultorio del Dr. M. Zúñiga. Abril 19. 10 v.

SE alquila o se vende una casa de madera en San Pedro del Mojón, cerca de la línea del tranvía. Tiene buena agua y es cómoda, buena para una familia regular. Entenderse con Federico Molé, en San Pedro.—Abril 16.—10 v.

OTRO ROBO

No de dinero, de mercaderías, aunque no puede llamarse exactamente robo, es el asalto que diariamentre hacen en la Imprenta del Comercio, los que gustan de trabajos baratos y buenos. Esa casa está muy acreditada y es la que más trabaja, la que más gusto tiene. La seriedad en el trato, y sus bajos precios han sido siempre la causa de su numerosa lista de clientes.

Este documento es propiedad de la Biblioteca Nacional "Miguel Obregón Lizano" del Sistema Nacional de Bibliotecas del Ministerio de Cultura y Juventud, Costa Rica.